

Maître d'Ouvrage

Mission de maîtrise d'œuvre concernant la création d'une déchèterie nouvelle génération sur la commune de Saint Pryvé Saint Mesmin.

ORLEANS
METROPOLE

Espace Saint Marc
5 Place du 6 juin 1944
CS 95801
45058 ORLEANS
Cedex 1

La Communauté d'Agglomération Orléans Métropole a opté pour une politique communautaire globale de collecte et de traitement des déchets, avec un réseau de 6 déchèteries réparties sur l'ensemble du territoire, permettant d'offrir à ses habitants un service de proximité en matière de tri des déchets favorisant la valorisation de ces derniers.



La mission consiste à la création d'une déchèterie à plat 10 casiers avec dépôts au sol, 12 compacteurs monoblocs, des locaux ateliers, boutique et drive, le tout jouxtant la Végétri ouverte début 2018. Le projet est aménagé sur quelques 8 000 m² de la parcelle d'une surface totale de 26 789 m². Une extension de 6 casiers supplémentaires est également possible pour palier à un accroissement des volumes déposés.

Equipe

- **Flux en casier dépôt au sol :**
terre végétale, matériaux réemployables, éco-mobilier, bois, déchets inertes.
- **Flux en compacteur monobloc :**
métal, carton, polystyrène, film plastique, incinérable.

TECTA
ARCHITUDE

Missions TECTA

Dossiers ICPE
Permis de construire

AVP – PRO – ACT
DCE – VISA – DET
OPC – AOR

DT-DICT

772 000 passages en déchèteries ont été enregistrés sur la Métropole en 2017 dont 19 000 professionnels

L'orientation des équipements est destinée à alléger les dépôts pour incinération et participe à une logique de réemploi en priorité.

Il s'agit à travers les nouveaux aménagements d'aborder les 25 prochaines années avec un double enjeu en termes d'environnement :

- Réduire les quantités à incinérer / enfouir
- Augmenter la qualité du tri avec en perspective les objectifs de la Loi de transition énergétique pour la croissance verte (Août 2015) soit :
 - -10% de DMA (Déchets ménagers et assimilés) de 2010 à 2020,
 - 65% de déchets non dangereux non inertes recyclés en 2025,
 - -50% de mise en décharge en 2025 et des enjeux primordiaux en termes de qualité de service proposé aux usagers :
 - Offrir un site fonctionnel, sécurisé et sécurisant
 - Valoriser les efforts de tri de l'utilisateur
 - Réaliser le service au meilleur coût

Montant des travaux
Phase études / travaux

2018 – en cours

Saint Pryvé Saint Mesmin (45)

Maître d'Ouvrage

Mission de maîtrise d'œuvre concernant la création d'une déchèterie nouvelle génération sur la commune de Saint Pryvé Saint Mesmin.

ORLEANS
METROPOLE

Espace Saint Marc
5 Place du 6 juin 1944
CS 95801
45058 ORLEANS
Cedex 1

Equipe

TECTA
ARCHITUDE

Missions TECTA

Dossiers ICPE
Permis de construire

AVP – PRO – ACT
DCE – VISA – DET
OPC – AOR

DT-DICT



Inspiration à partir d'actions menées sur d'autres sites comme le concept du SMICVAL MARKET à Vayres en Gironde avec pour ambition de faire changer la vision des déchets et redonner de la valeur aux objets, aux matériaux pour leur accorder une

seconde vie, à la façon d'un supermarché inversé.

Possibilité de donner, prendre, recycler afin de renforcer le réemploi, maximiser le recyclage pour finalement réduire au maximum l'enfouissement.

La zone de valorisation des objets

En allant vers des projets de réemploi ...



Super marché inversé du SMICVAL (Vayres (33))

Phase études / travaux

2018 – en cours

Maître d'Ouvrage

Mission de maîtrise d'œuvre concernant la création d'une déchèterie nouvelle génération sur la commune de Saint Pryvé Saint Mesmin.

ORLEANS
METROPOLE

Espace Saint Marc
5 Place du 6 juin 1944
CS 95801
45058 ORLEANS
Cedex 1



Equipe

TECTA
ARCHITUDE

Missions TECTA

Dossiers ICPE
Permis de construire

AVP – PRO – ACT
DCE – VISA – DET
OPC – AOR

DT-DICT

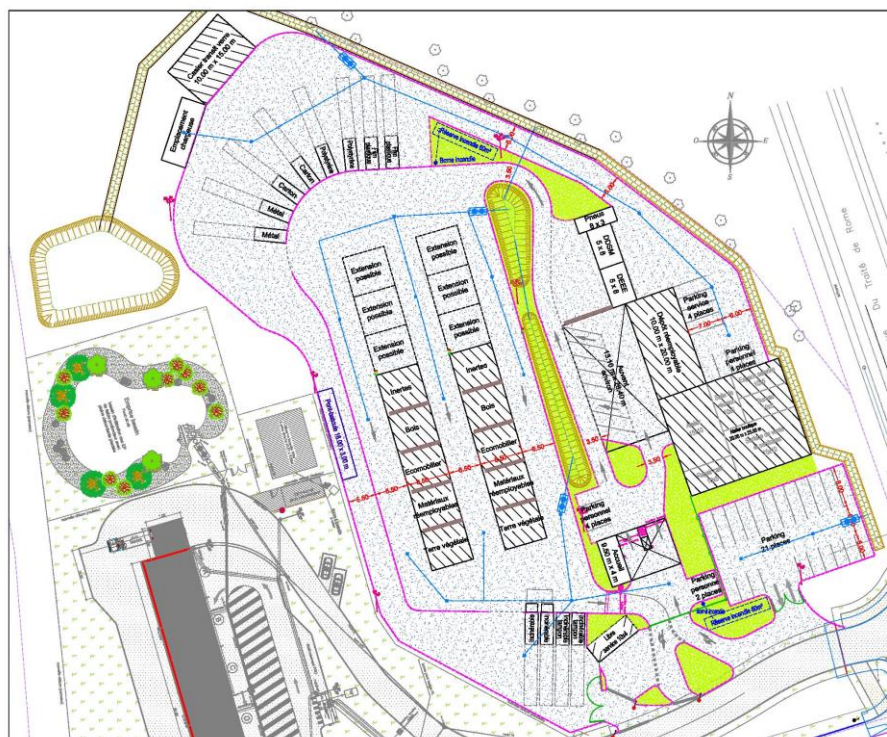

Maître d'Ouvrage	
ORLÉANS METROPOLE Espace du 6 juin 1944 45058 ORLÉANS	ORLÉANS MÉTROPOLÉ 45058 ORLÉANS
Département du Loiret COMMUNE DE ST PRYVÉ-ST MESMIN	
Nom de l'affaire	
Création d'une déchèterie nouvelle génération ESQUISSE	
Phase	Echelle
IND	1/500
Index	Date
	10/03/2019
Ref. dossier	Chef de projet
St Pryvé 45058	A. CHATEL
1417	Projeteur
	S. MASSA
Maître d'Œuvre	
TECTA 10 Avenue de la République 45000 Orléans Tél : 02 38 53 10 00 www.tecta-archi.com	
Plan n° 04 le 04 mars 2019	



TECTA 10 Avenue de la République 45000 Orléans Tél : 02 38 53 10 00 www.tecta-archi.com	Département du Loiret COMMUNE DE ST PRYVÉ-ST MESMIN	Echelle 1/500	Phase IND
	Maître d'Ouvrage Orléans Métropole 5, Place du 6 Juin 1944 45058 ORLÉANS	Date 04/03/2019	Index 1/0
		Chef de projet A. CHATEL	Ref. dossier St Pryvé 45058
		Projeteur S. MASSA	Ref. dossier 1417

Création d'une déchèterie nouvelle génération
Proposition de façades 3

Plan édité le : 04 mars 2019

MONTANTS ESTIMATIFS

Montant de l'enveloppe financière affectée à l'ensemble du projet :	2 091 666,00 €
Montant de l'enveloppe financière affectée à la création de la déchèterie :	958 333,00 €
Montant de l'enveloppe financière pour la création zone atelier et boutique :	1 000 000,00 €